

Provincia di Lecco
 Lecchese
 Brianza e Brianza orientale
 Provincia di Monza e Brianza
 Brianza e Br. orientale

AREALI DI PROGRAMMAZIONE DELLA RIGENERAZIONE TERRITORIALE

1-21 (numero progressivo)
 Sono gli ambiti in cui l'analisi strategica e la pianificazione della rigenerazione assumono una rilevanza di scala regionale e in cui è opportuna una visione d'insieme delle aree della rigenerazione, attraverso lo sviluppo di strategie e progettualità, con linee di intervento, le quali in un progetto arguiscono le strategie di sviluppo e rigenerazione territoriale.

Capoluoghi provinciali - città di riferimento della pianificazione
 - Passaggio da PTR (sottareo) - (10.000) centri minori di riferimento della pianificazione e programmazione territoriale.

INCIDENZA DELLE AREE DA RECUPERARE SU SUPERFICIE URBANIZZATA* (rif. tavola 04 C1)
 L'incidenza è determinata dal rapporto tra superficie delle aree da recuperare e superficie urbanizzata. Le aree da recuperare comprendono le aree dismesse, come definite nell'art. 2 della legge n. 48 del 28.2.1984, e le aree sottoutilizzate, come definite dalla legge n. 48 del 28.2.1984. La superficie urbanizzata è definita nella tavola 04 C1.

0,01 - 2% Incidenza trascurabile - in aree da recuperare non coinvolte le strutture urbane, la rigenerazione non coinvolge una fascia strategica
 2,01 - 6% Incidenza bassa - in aree da recuperare non coinvolte le strutture urbane, la rigenerazione coinvolge una fascia strategica
 6,01 - 12% Incidenza alta - in aree da recuperare coinvolte le strutture urbane, la rigenerazione è necessaria
 12,01 - 42% Incidenza critica - in presenza di aree da recuperare coinvolte significativamente le strutture urbane, la rigenerazione costituisce una priorità

* Calcolata su superficie urbanizzata non in contatto con una delle sottocategorie in oggetto, risultano essere aree di aree da recuperare, ovvero di aree dismesse e aree sottoutilizzate da bonificare, come risultano dalle banche dati regionali.

INDICE DI URBANIZZAZIONE SU SUOLO UTILE NETTO (rif. tavola 05 D1)

> 20 - 35% Livello poco critico
 > 35 - 50% Livello mediamente critico
 > 50% Livello critico o molto critico

SISTEMA INFRASTRUTTURALE

Autostrade
 Strade statali e provinciali ex-statali
 Rete ferroviaria
 Rete ferroviaria di progetto (rif. PRMT)
 Viabilità di progetto (rif. PRMT)

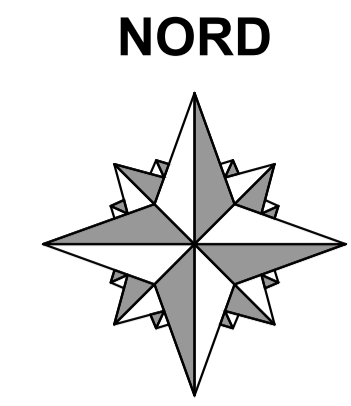
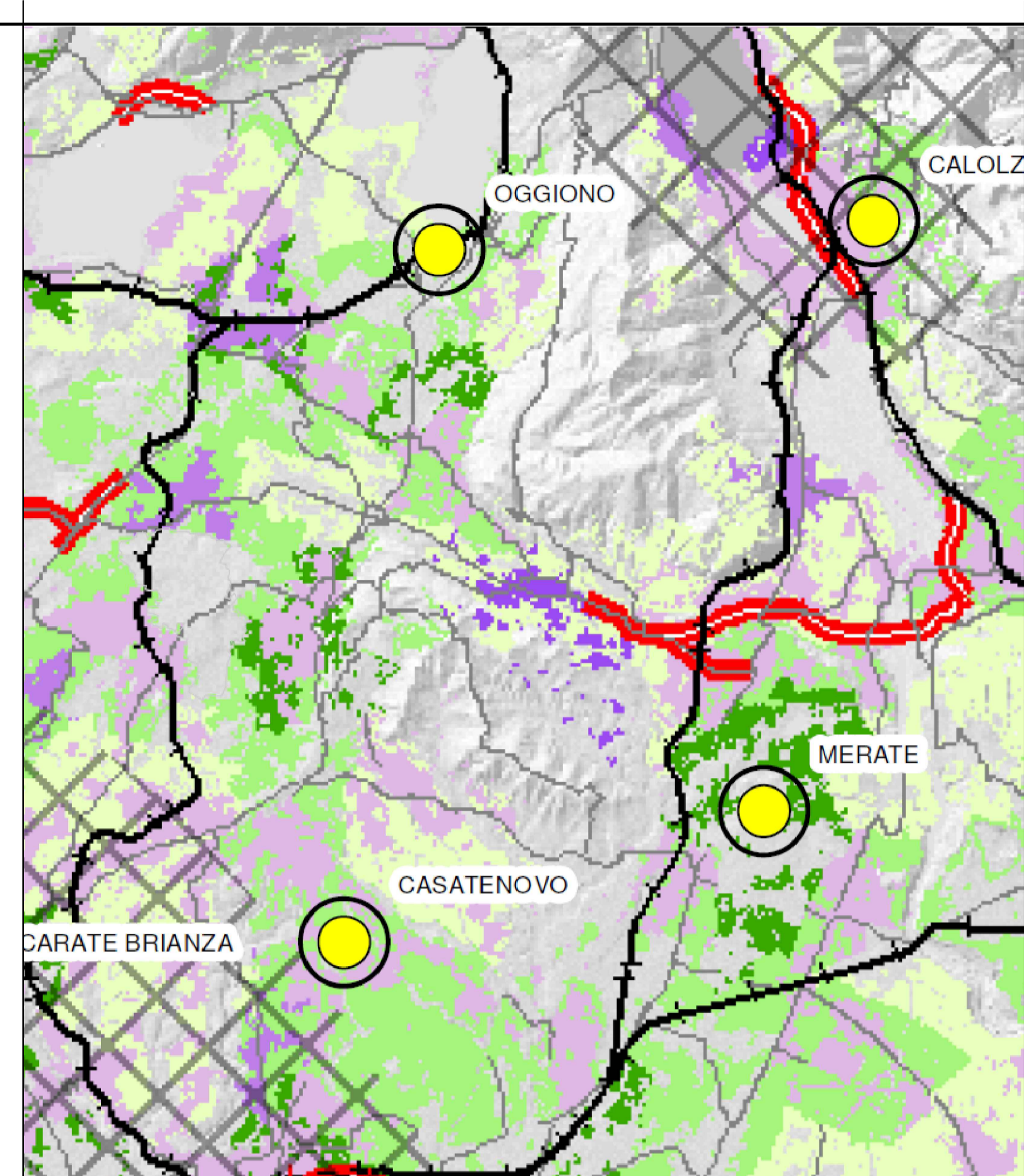

Progetto di integrazione del PTR ai sensi della l.r. 31/14
 Valori del suolo e indirizzi del piano
Strategie e sistemi della rigenerazione

DEFINIZIONE DEGLI AMBITI TERRITORIALI OMOGENEI

Articolazioni territoriali espressione di ambiti relazionali, caratteri socio-economici, geografici, storici e culturali omogenei, adeguati a consentire l'attuazione dei contenuti della l.r. n. 31/14 e, più in generale, lo sviluppo di politiche e l'attuazione di progetti capaci di integrare i temi attinenti al paesaggio, all'ambiente, alle infrastrutture e agli insediamenti.

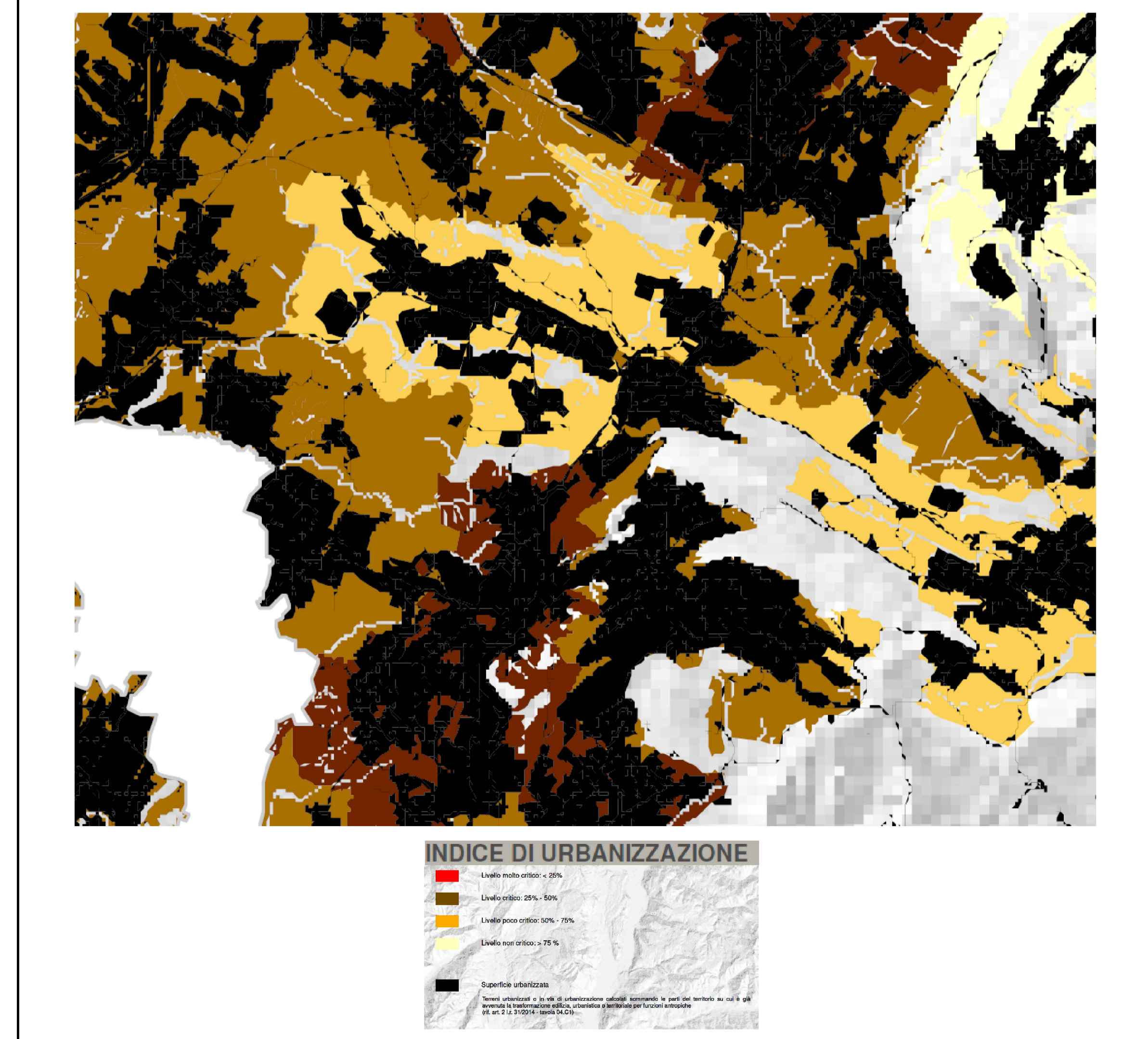

Legenda

Confini provinciali
 Confini regionali
 Bacini idrografici interni
 Idrografia superficiale
 Ferrovie
 Strade statali
 Autostrade e tangenziali
 Ambiti urbanizzati
 Parco nazionale dello Stelvio
 Parchi regionali istituiti

AREE DI PARTICOLARE INTERESSE AMBIENTALE-PAESISTICO

Ambiti di elevata naturalità - [art. 17]
 Ambito di specifico valore storico ambientale - [art. 18]
 Ambito di salvaguardia e riqualificazione dei laghi di Mantova [art. 19, comma 2]
 Laghi Insubrici. Ambito di salvaguardia dello scenario lacuale [art. 19, comma 4 - vedi anche Tavole D1a - D1b - D1c - D1d]
 Ambito di specifica tutela paesaggistica del fiume Po - [art. 20, comma 8]
 Ambito di tutela paesaggistica del sistema vallivo del fiume Po [art. 20, comma 9]
 Naviglio Grande e Naviglio di Pavia - [art. 21, comma 3]
 Naviglio Martesana - [art. 21, comma 4]
 Canali e navigli di rilevanza paesaggistica regionale - [art. 21, comma 5]
 Geositi di interesse geografico, geomorfologico, paesistico, naturalistico, itrogeologico, sedimentologico - [art. 22, comma 3]
 Geositi di interesse geologico-stratigrafico, geominerario, geologico-strutturale, petrografico e vulcanologico - [art. 22, comma 4]
 Geositi di interesse paleontologico, paleoantropologico e mineralogico - [art. 22, comma 5]
 Oltrepò pavese - ambito di tutela - [art. 22, comma 7]
 Siti riconosciuti dall'UNESCO quali patrimonio mondiale, culturale e naturale dell'Umanità - [art. 23]
 Ambiti di criticità - [Indirizzi di tutela - Parte III]

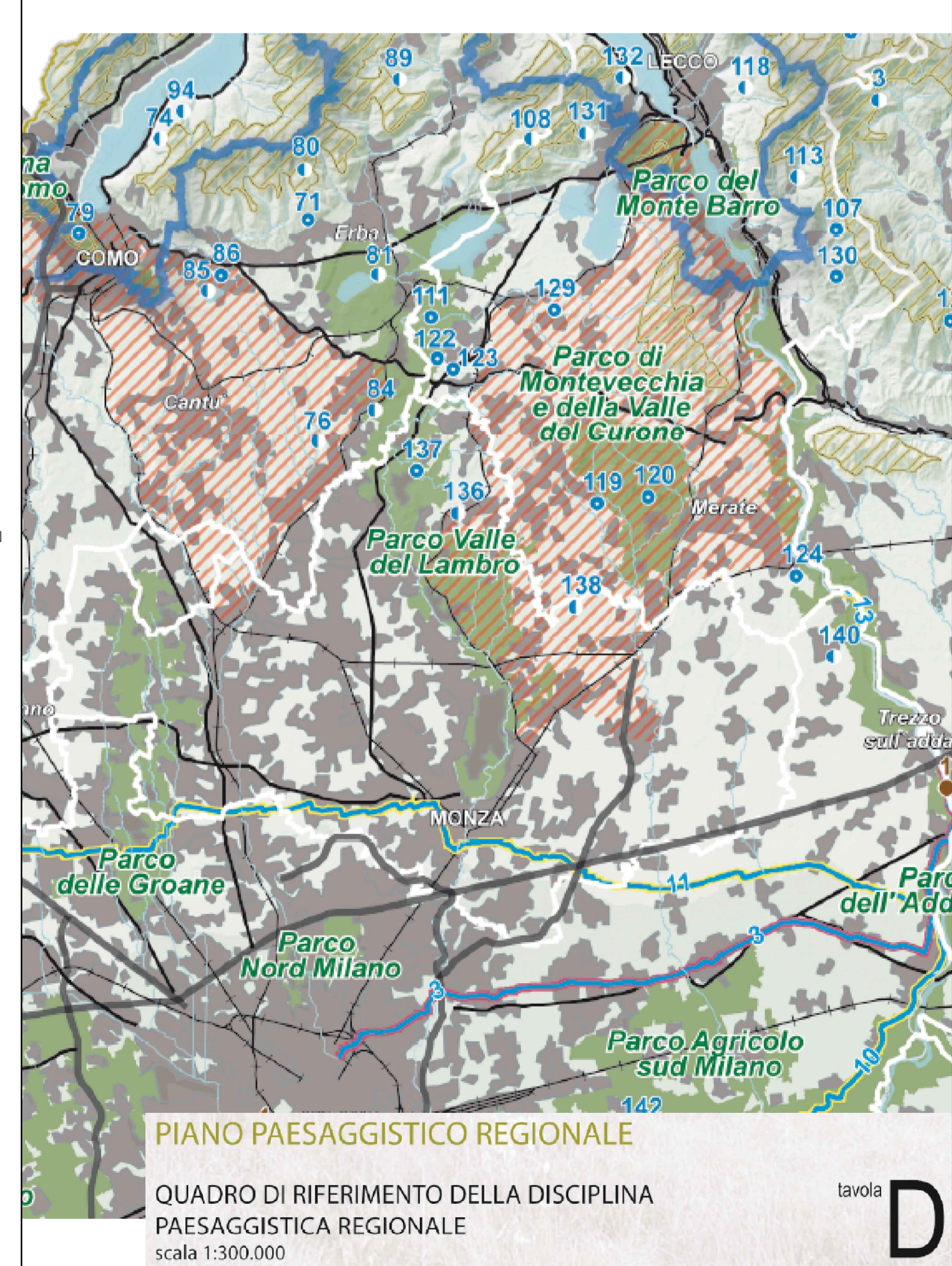

COMUNE DI BARZAGO
 Provincia di LECCO

P
G
T
2023

PIANO DI GOVERNO TERRITORIO
Variante Generale anno 2023

DOCUMENTO DI PIANO

Sindaco: Mirko CEROLI		INDIRIZZI SOVRAORDINATI (PTR) Quadro conoscitivo	
Segretario: Dott. Valerio ESPOSITO Gestione del Territorio: P.T. Diego COLOSIMO		Data: Aprile 2023	Scala:
Progettista: Arch. Luigi CONFALONIERI via Dei Mille, 38 B - 23891 BARZANO (LC) E-mail: arch.l.confalonieri@gmail.com		Agg.:	Elaborato: DdP 02
ESTENSORE V.A.S. : AGR. Claudio FEBELLI			
Adozione: Delibera di C.C. n. del Parere di compatibilità con il P.T.C.P. Lecco:			
Approvazione: Pubblicazione BURL del n.			